Yenilmez Osmanlı Akıncısı
HIZIR BEY
SAYI
14
Talat Gürsel
Türkiye Çocuk Yayınıdır
PARA İLE SATILMAZ

AZ SONRA..
DENGE TAMAM.. KALENİN BU KISMI SU HENDEĞİYLE KORUNDUĞU İÇİN NÖBETÇİ GÖRÜNMÜYOR.. FAKAT HİÇ BELLİ OLMAZ TABİİ! SEN ŞİMDİ ATLARDAN BİRİNİ GETİR!
GETİREYİM FAKAT AKILLICA BİRŞEY YAPMIYORSUN HIZIR BEY! BU ÇOK TEHLİKELİ BİR İŞ!
HAZIR MISIN DOĞAN?
BEN HAZIRIM.. FAKAT SEN YİNE BİR DUA ET NE OLUR NE OLMAZ!
DOĞAN HAKLI.. YAPTIĞIM DELİCE BİR İŞ.. EY BÜYÜK ALLAHIM SEN HIZIR KULUNUN YARDIMCISI OL!
HAYDİ!.. AT HUYSUZLANIYOR!..

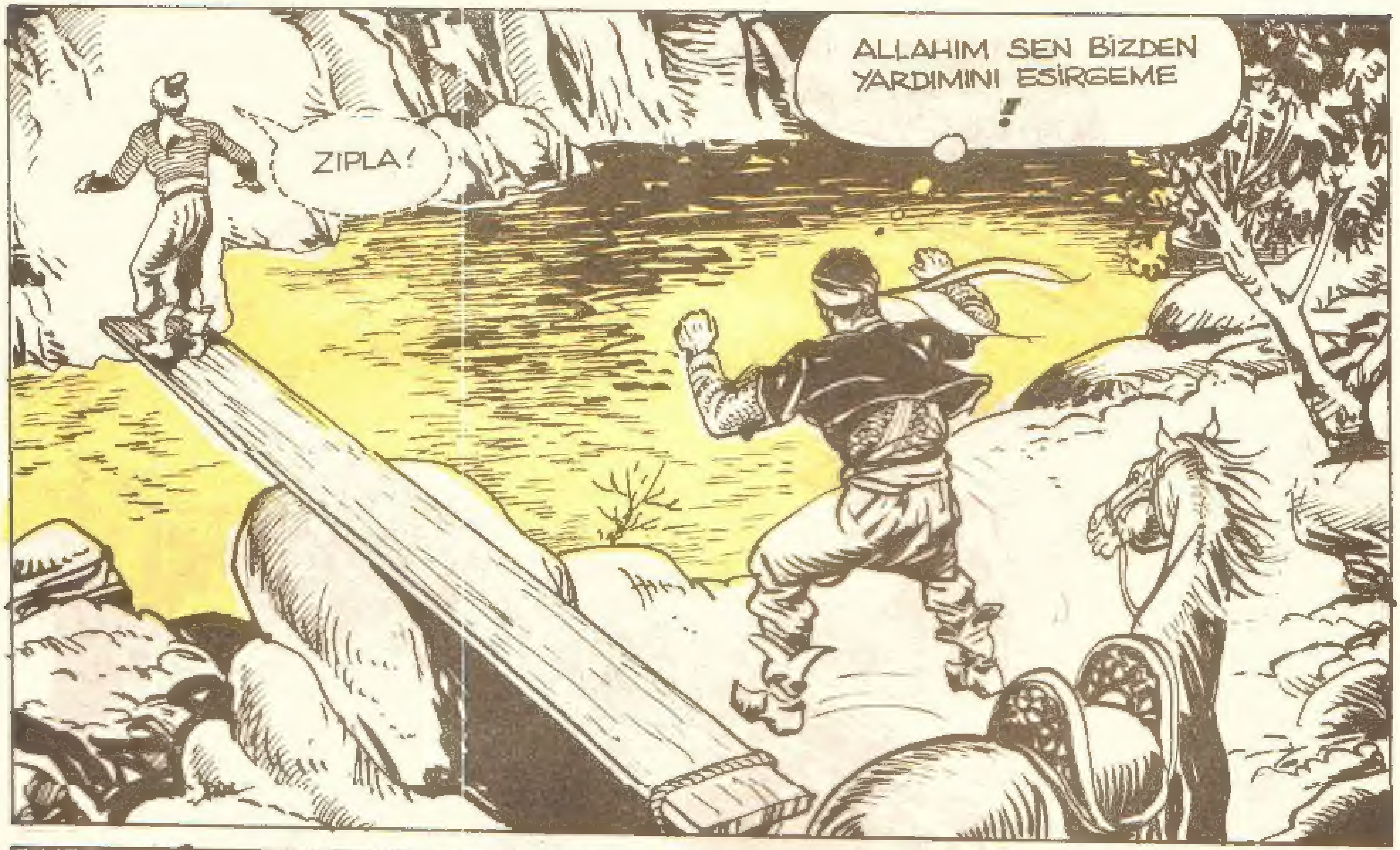
ZIPLA!
ALLAHIM SEN BİZDEN
YARDIMINI ESİRGEME
!

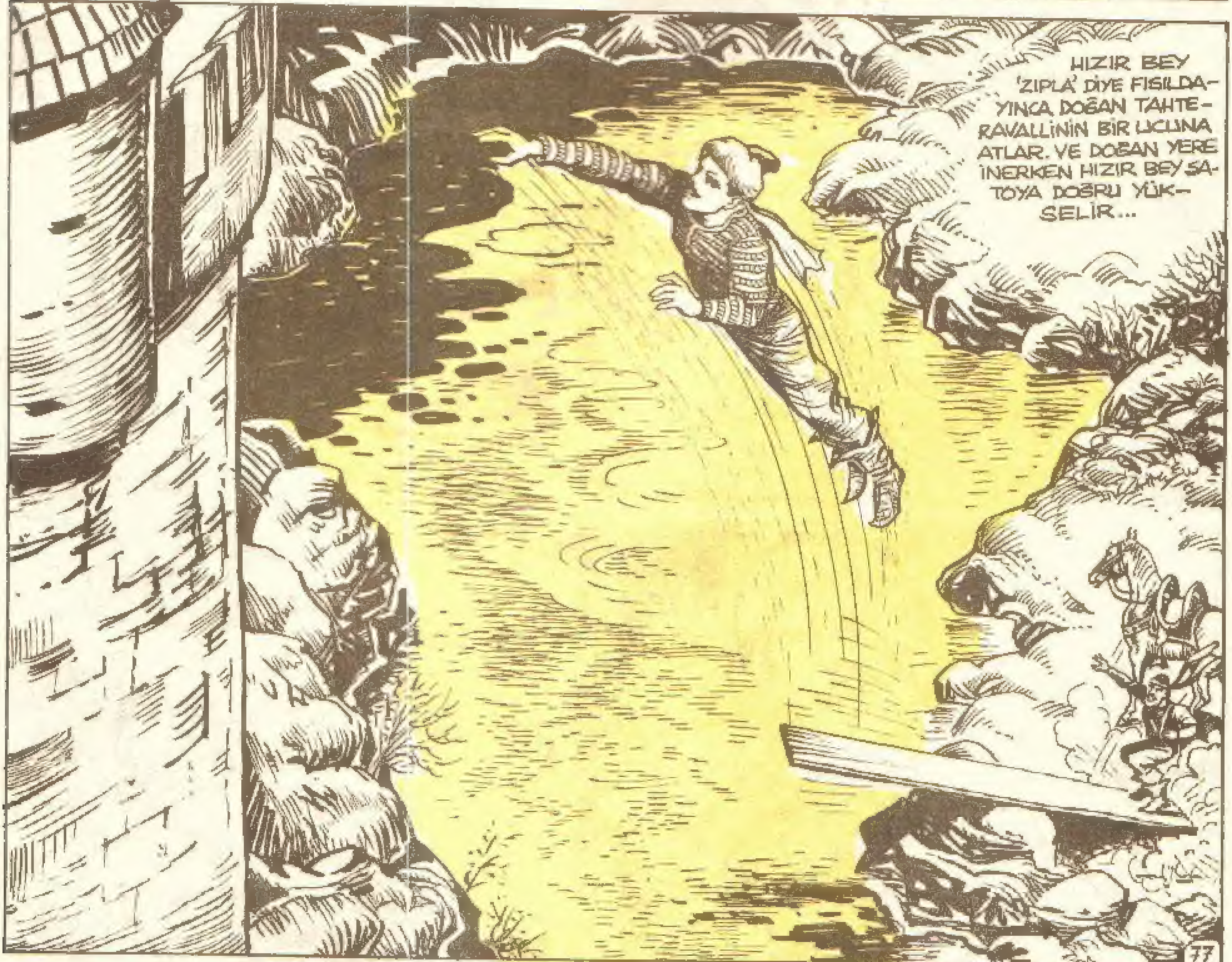
HIZIR BEY
'ZIPLA' DİYE FISILDA-
YINCA DOĞAN TAHTE-
RAVALLİNİN BİR UCUNA
ATLAR. VE DOĞAN YERE
İNERKEN HIZIR BEY SA-
TOYA DOĞRU YÜK-
SELİR...

..VE HIZIR BEY KAPOŞVAR SURLARINI AŞAR..
GALİBA OLDU BU İŞ!
YAŞASIN BURÇLARI GEÇTİ!
HEMEN HIZINI KESMEK İÇİN HAVADA BİR PERENDE ATARAK...
..TAŞ ZEMİNE USTURUPLU BİR ŞEKİLDE İNMEYİ BAŞARIR...
ALLAHIMA BİN ŞÜKÜRLER OLSUN!
FAKAT!..
BU ADAM DA NEREDEN ÇIKTI BÖYLE?
78

YARALI DOĞAN'A İŞLERİN YOLUNDA OLDUĞUNU HABER VERMEK İÇİN BURÇLARA EĞİLMİŞ OLAN HIZIR BEY TEHLİKEYİ SON ANDA FARKEDİYOR...
HEEY.. BURAYA NASIL GELDİN ?
ÜZGÜNÜM AMA CEVAP VERECEK VAKTİM YOK !
ÇAAT
AAH !
HELE SENİNLE UĞRAŞACAK VAKTIM HİÇ YOK !
TOKATI YİYEN NÖBETÇİ BURÇLARDAN DÜŞEREK HENDEĞİN KARANLIK SULARINA GÖMÜLÜYOR.
BİR ŞEY Mİ OLDU? BENİ NİYE ÇAĞIRDIN
AŞAĞIDAN BİR SES GELDİ ! SANKİ SUYA BİRŞEY DÜŞMÜŞ GİBİ BİR SES DUYDUM !
BU SIRADA SOĞUK SUYUN TESİRİYLE AYILAN NÖBETÇİ YÜZE ÇIKAR...
BANA NE OLDU? AH..TAMAM.. O ADAM ATTI BENİ ! HEMEN TEHLİKE İŞARETİ VEREYİM !

FAKAT SUYA DÜŞEN ASKER DAHA AĞZINI AÇAMADAN YARALI DOĞAN'IN BALYOZ GİBİ YUMRUĞU TEPESİNE İNİYOR...
YANILMIYORSAM SEN ETRAFI VELVELEYE VERMEYE NİYETLENİYORSUN... ONUN İÇİN YİNE ŞU SUYUN İÇİNE GİR BAKALIM!
KÜÜT
BENİM TARAFTA SES SEDA YOK! SENDEN NE HABER ?
NE BİLEYİM.. ŞİMDİ DE AŞAĞIDAN 'KÜT' DİYE BİR SES İŞİTİR GİBİ OLDUM!
YAHU NE ADAMSIN.. HİÇ SUYUN İÇİNDEN KÜT DİYE SES ÇIKAR MI ?
KİM BİLİR HAKLISIN.. BELKİ DE BANA ÖYLE GELMİŞTİR!
AFERİN! ARKADAŞINA HAK VEREN İNSANI SEVERİM!
HIZIR BEY NÖBETÇİLERİN DİBİNDEN SÜZÜLEREK İÇ AVLUYA BAKAN BİR DUVARIN ÜSTÜNE TIRMANIYOR..
ŞİMDİ BÜTÜN İŞ SESSİZCE AŞAĞIYA İNMEK!
VE AZ SONRA HIZIR BEY AŞAĞIDADIR...
VAY VAY.. BURADA DA NÖBETÇİLER VARMIŞ!

KAPOŞVAR KALESİ NEMCELİ KAFİRLERİN ELİNE GEÇMİŞTİR. HIZIR BEY VE YARALI DOĞAN KALEDE OLDUĞUNU SANDIKLARI FRANSIZ ELÇİSİNİ KURTARIP KANUNİ SULTAN SÜLEYMAN HAN HAZRETLERİNE GÖTÜRMEK İÇİN YOLA ÇIKARLAR...
HIZIR BEY KALEYE GİRMEYİ BAŞARMIŞTIR FAKAT İÇERİDE ADIM BAŞINDA NÖBETÇİLERLE KARŞI KARŞIYA GELİR
ANLAŞILAN BURADAN GEÇEMEYECEĞİM!
BU TARAFTA KİMSE YOK GİBİ!.. NEYSE KALEYE GİRDİĞİMİ GÖREN OLMADI!
FAKAT!..
EVET YÜZBAŞIM.. KALEYE BİR YABANCI GİRDİ.. VE KUZEYDOĞU KULESİNDEKİ NÖBETÇİYİ HENDEĞE ATTI.. ETRAFI VELVELEYE VERMEK YERİNE SİZE HABER VERMENİN DAHA MÜNASİP OLDUĞUNU DÜŞÜNDÜM!
AFERİN.. İYİ YAPMIŞSIN!
FAKAT KALEDE BİRİSİ VARSA.. MUHAKKAK BUNUN DIŞARIDA ARKADAŞLARI DA VARDIR!

HAKLISINIZ YÜZBAŞIM.. FAKAT CÜMLE KAPISINI İNDİRİP BİZ DIŞARI ÇIKANA KADAR KAÇMAZLAR MI ?!
HAKLISIN.. BU KARANLIK-TA KİMİ NASIL YAKALAYACA-ĞIZ ?!..
ÖYLEYSE KALENİN BATI UCUNDAN AŞAĞI BİR İP SARKITIN!.. ON ASKER SESSİZCE İNİP DIŞARIYI KOLAÇAN ETSİN!
BİZE GELİNCE..
PRENS OYGEN'İ UYANDIRMADAN O, KALE-YE GİREN YABANCIYI SESSİZCE YAKALA-YACAĞIZ! TABİİ CANLI OLARAK!
FAKAT ONU İSTEDİĞİMİZ YERE NASIL ÇEKECEĞİZ Kİ YÜZBAŞI VOLF?
IŞIĞIN PERVANEYİ ÇEKTİĞİ GİBİ. SADECE TEK BİR ODADA IŞIK BIRAKACAĞIZ.. DİĞER BÜTÜN KANDİL VE MEŞALELER SÖNDÜ-RÜLSÜN!
HOPPALA.. KALE BİRDEN KARANLIĞA GÖMÜLDÜ! TEK TÜK YANAN IŞIKLAR BİLE ANİDEN SÖNDÜ. NEDEN ACABA?!

YOKSA.. İÇERİ GİRDİĞİMİ Mİ FARK ETTİLER ???
BELKİ YANILIYORUM AMA BİZ YİNE TEDBİRDE KUSUR ETMEYELİM !
EN İYİSİ YİNE YÜKSEK BİR YERE TIRMANMAK! BÖYLECE TERS GİDEN BİRŞEY OLUP OLMADIĞINI DAHA KOLAY ANLARIM !
EVET SADECE TEK BİR IŞIK BIRAKTIK! FAKAT NE GELEN VAR NE GİDEN!
SABIRLI OLALIM !
ON KİŞİYİ BATI BURCUNA YOLLADIM YÜZBAŞIM.. SESSİZCE AŞAĞI İNİP EĞER VARSA KALE DIŞINDAKİ DÜŞMANI ARAŞTIRACAKLAR!
GÜZEEL! ŞİMDİ AVIMIZI BEKLEYELİM !
VAY VAY VAY!.. BUNLAR BİRİNE KAPAN KURMUŞLAR! FARE DE BENİM ANLAŞILAN!
SÖYLE ŞUNLARA KONUŞUP DURMASINLAR.
YOKSA SABAHLEYİN HEPSİNİ KIRBAÇLATIRIM !
BAŞÜSTÜNE YÜZBAŞIM !

BU SIRADA KALENİN DIŞINDA..
O DA NESİ ? BİR İP SARKITTILAR ! VE KALEDEN DIŞARI ÇIKANLAR VAR !
YÜZBAŞI VOLF'UN YOLLADIĞI ASKERLER BURÇTAN AŞAĞI KAYDILAR.. DİKKAT ÇEKMEMEK İÇİN KILIÇLARINDAN BAŞKA BÜTÜN MADENÎ TAKILARINI ÇIKARMIŞLARDI.
AMAN SES ETMEYİN !
KİM BUNLAR ACABA ? KALEDEN FİRAR EDER GİBİ BİR HALLERİ VAR !
BİZİMKİLERE BENZEMİYORLAR YADİGÂR ABİ ! GÂVUR BUNLAR !
TABİİ.. VAZİYETİ BİLMEYEN YADİGÂR İLE YANINDAKİ ÇOCUK, ASKERLERİN KALEDEN GİZLİCE ÇIKMALARINA BİR MANA VEREMİYORLAR..
OKUYUCULARIMIZ HATIRLAYACAKLARDIR.. HIZIR BEY'İN SAĞ KOLU YADİGÂR, AĞASINI KURTARMAK İSTERKEN, BİR MIZRAKLA SIRTINDAN VURULUP IRMAĞA DÜŞMÜŞTÜ.
PEKİ, IRMAKTAN KURTULUP BURAYA, KAPOŞVAR ÖNLERİNE NASIL GELMİŞTİ ? YANINDAKİ BU ÇOCUK DA KİMDİ ?
BÜTÜN BU SORULARIN CEVABINI GELECEK SAYILARDA ÖĞRENECEKSİNİZ...
ŞİMDİ HİKAYEMİZE DEVAM EDELİM...
İNEN ADAMLAR KARANLIKTA KAYBOLDULAR FAKAT İP HÂLÂ ORADA DURUYOR !
BÖYLESİ BİR FIRSAT BİR DAHA ELE GEÇMEZ ! SEN GERİ DÖN VE ATLARIMIZIN YANINA GİT MÜCAHİT ! BİR TEHLİKE HİSSEDERSEN DE HEMEN KAÇ !
MÜCAHİT İSMİNDEKİ ÇOCUKLA VEDALAŞTIKTAN SONRA YADİGÂR YERİNDEN FIRLAYARAK DUVARDAN SARKAN İPE DOĞRU KOŞUYOR...

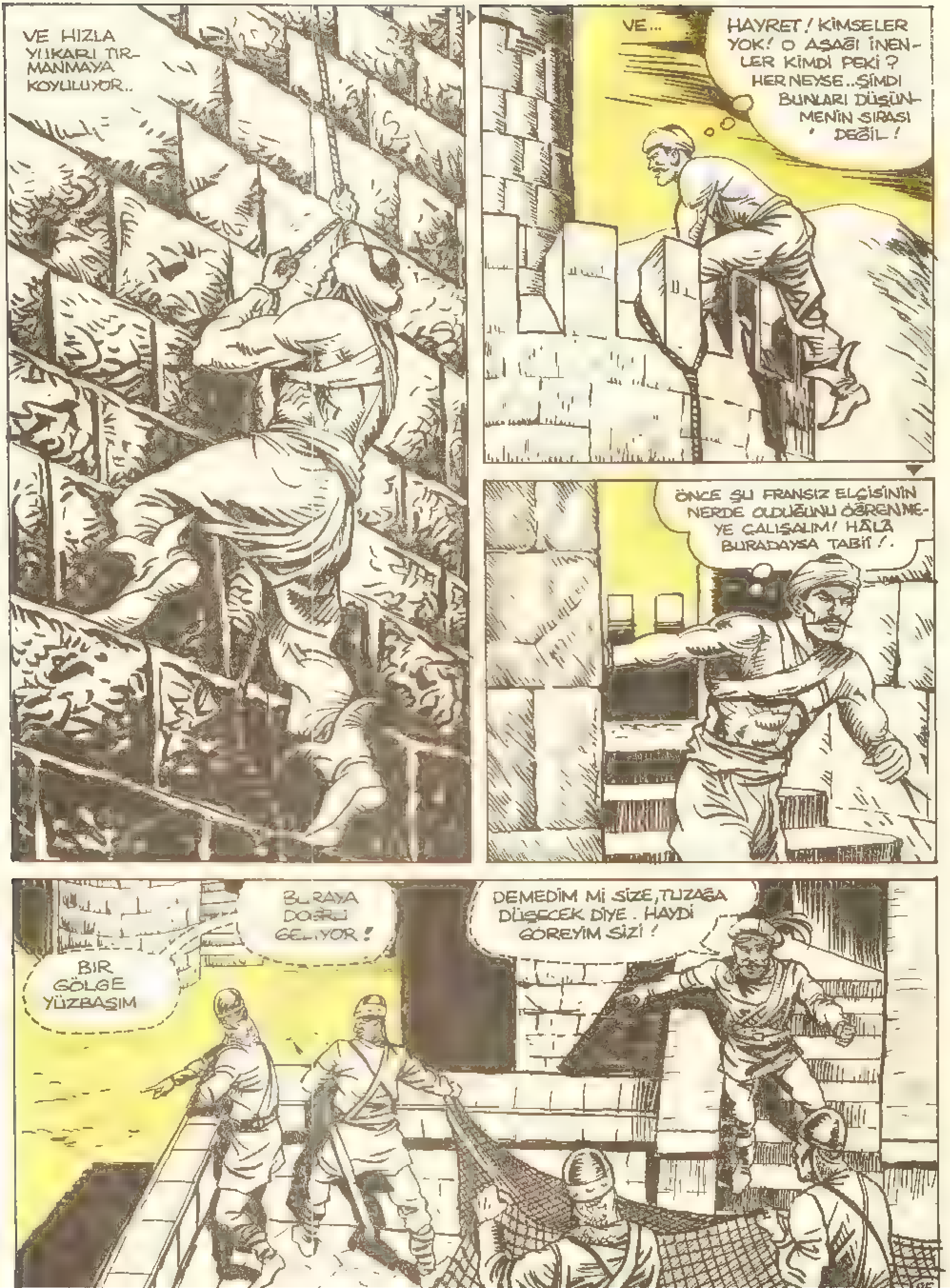

VE HIZLA YUKARI TIRMANMAYA KOYULUYOR..
VE...
HAYRET! KİMSELER YOK! O AŞAĞI İNENLER KİMDİ PEKİ? HER NEYSE..ŞİMDİ BUNLARI DÜŞÜNMENİN SIRASI DEĞİL!
ÖNCE ŞU FRANSIZ ELÇİSİNİN NERDE OLDUĞUNU ÖĞRENMEYE ÇALIŞALIM! HÂLÂ BURADAYSA TABİİ!.
BİR GÖLGE YÜZBAŞIM
BURAYA DOĞRU GELİYOR!
DEMEDİM Mİ SİZE, TUZAĞA DÜŞECEK DİYE. HAYDİ GÖREYİM SİZİ!

GELDİ İŞTE !
ŞURADA BİR IŞIK YANIYOR !
KALEYE GİREN YADİGÂR, FARKINDA OLMADAN, HIZIR BEY'E KURULAN TUZAĞA DÜŞMEK ÜZEREDİR...
GELDİ Mİ ?!! GELEN DE KİM ???
HIZIR BEY DE AŞAĞIDAKİ KARALTIYI GÖRÜYOR..
FAKAT BEN BU YÜRÜYÜŞÜ TANIYORUM !
AMAN ALLAHIM YADİGÂR BU !
YADİGÂÂÂR DİKKAT TUZAK !
KENDİNİ TUTAMAYAN HIZIR BEY YERİNDEN KALKIP AŞAĞI HAYKIRIYOR..

İKAZI DUYAN YADİGAR...
..KAFASINI GAYRİİHTİYARİ YUKARI KALDIRIYOR VE...
..ÜSTÜNE İNEN AĞI GÖRÜR GÖRMEZ DE...
..KENDİNİ HIZLA YANA DOĞRU ATIYOR...
TUH TUTTURAMADIK! FAKAT ŞİMDİ GEBERTİRİZ ONU!
APTALLAR!..
SAKIN MIZRAK ATMAYIN!.. CANLI İSTİYORUM! ONU DA..
YUKARIDAKİNİ DE!.. DİYECEKKEN YÜZBAŞI VOLF'UN LÂFI YARIM KALIYOR. HIZIR BEY ŞİMŞEK GİBİ YUKARIDAN TUZAK KURAN NEMÇELİLERİN ÜSTÜNE ATLIYOR...
HAAYT! SAVULUN KÂFİRLER.. HIZIR BEY GELİYOR!

VE TARASA İNMESİYLE BİRLİKTE HIZIR BEY'İN AYAĞININ ALTINDAKİ ASKERİ YERE MIHLAMASI BİR OLUYOR..
AAH!
..SONRA HEMEN KARŞISINA ÇIKAN İLK ASKERİN BOĞAZINA SARILIP KILICINI ALIYOR...
NASILSA KULLANMASINI BECEREMİYORSUNUZ.. VER ŞUNU BANA!..
HIZIR BEY!
AL BAKALIM ŞU KILICI YADİGÂR! BULUŞMAMIZIN ŞEREFİNE!
YAŞIYORSUN! ŞİMDİ ARTIK KARŞIMA ÇIKAN GÂVUR TİTRESİN! AZ SONRA YANINDAYIM AĞAM!
FAKAT YADİGÂR TAM MERDİVENLERE ADIMINI ATTIĞI ANDA...
TESLİM OL TURKO..HİÇ ŞANSIN YOK!

YARALI DOĞAN'LA BİRLİKTE KAPOŞVAR ÖNLERİNE GELEN HIZIR BEY KALEYE GİZLİCE GİRMEYİ BAŞARIR. FAKAT NÖBETÇİLERDEN BİRİ HIZIR BEY'İ GÖRMÜŞTÜR. TUZAK KURULUR... FAKAT TUZAĞA HIZIR BEY YERİNE O SIRADA KALEYE GİREN YADİGÂR YEM OLUR. YİNE DE HIZIR BEY'İN İKAZI SON ANDA İMDADA YETİŞİR. TUZAKTAN KURTULMAYI BAŞARAN YADİGÂR YOLUNA ÇIKAN NEMÇELİLERE SALDIRARAK YUKARIDAKİ HIZIR BEY'İN YANINA VARMAYA ÇALIŞMAKTADIR...
AAAH!
YOLUMU KESMEYE KALKMANIN EN UFAK CEZASI ŞİŞLENMEKTİR!
FAKAT MERDİVENDEKİ HAÇLILAR KALABALIKTIR... HIZLA İNEN BİR KILICI YADİGÂR GÜÇLÜKLE KARŞILAR...
ÖLDÜRÜN ŞUNU! ARKADAŞIMIZIN ÖCÜNÜ ALALIM!

DEVAM VAR

İhlâs Gazetecilik Holding A.Ş. Adına Sahibi: Dr. ENVER ÖREN